

ELEWACJA FRONTOWA skala 1:50

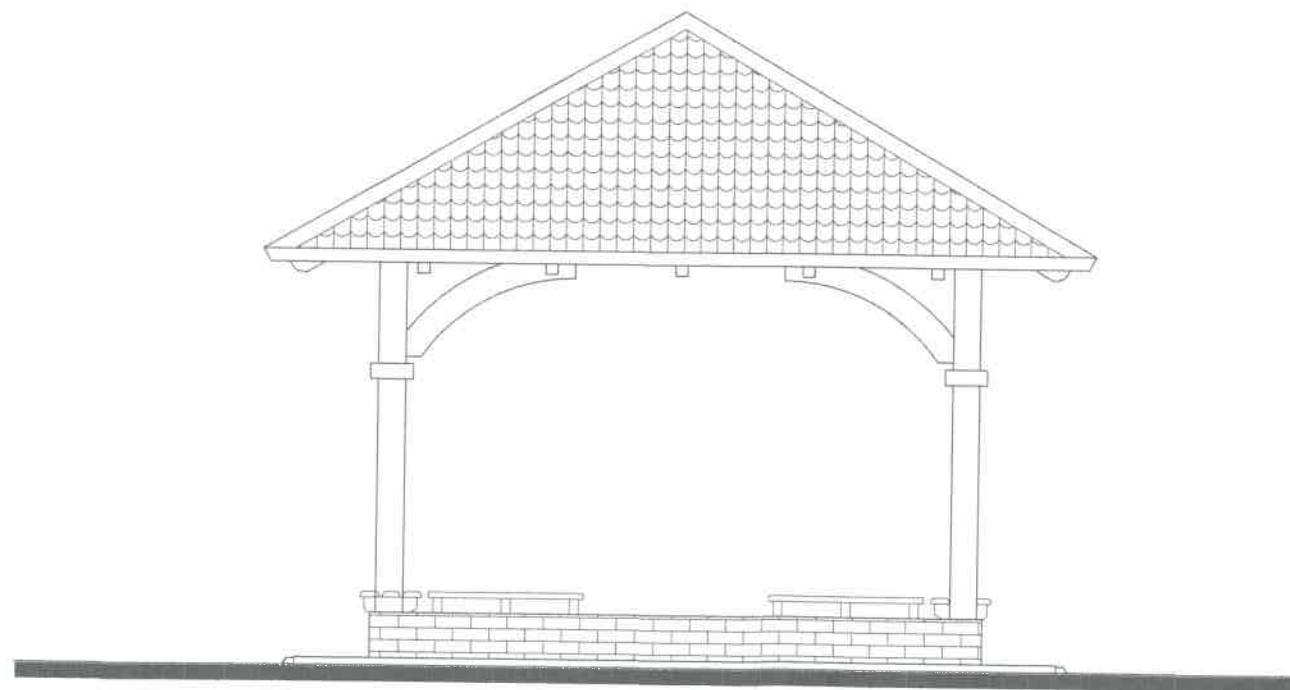

ELEWACJA BOCZNA skala 1:50

Oznaczenie kolorystyki



COKÓŁ - CEGŁA KLINKIEROWA



DACH - BLACHA DACHÓWKOWA



DREWNO

<b>AUTORSKA PRACOWNIA PROJEKTOWA</b> - ARCHITEKT MAREK WOJTECKI - 15-427 Białystok, ul. Lipowa 16A lok.14 tel. 085/74 201 18			
OBIEKT	TERENY REKREACYJNE nad Jez. Miłkowskie na dz. nr ewid.11/2 i 12 w m. MIŁKI	NR RYS.	5.
		DATA:	30.11.2017r
		SKALA	1:50
nazwa rysunku	WIATA: elewacja frontowa elewacja boczna	PROJEKT BUDOWLANY	
autor projektu	mgr inż. arch. MAREK WOJTECKI	Upr.Nr BL-65/91	
współpraca	tech.arch. ANNA LITWIN		
inwestor	GMINA MIŁKI. 11-513 MIŁKI, ul. MAZURSKA 2		

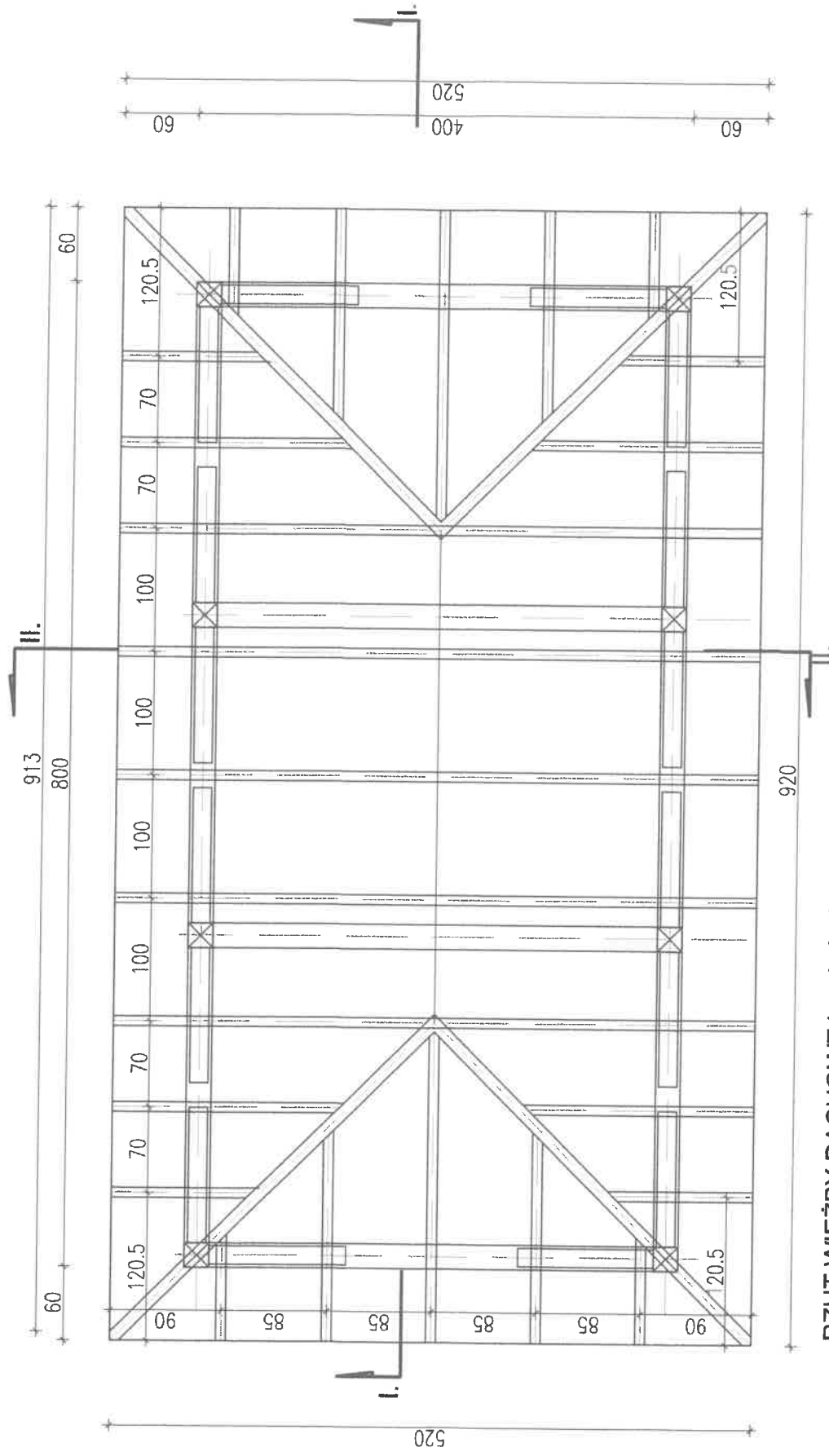

RZUT WIĘZBY DACHOWEJ skala 1:50

- KROKWIE KALENICOWE 18x10
- KROKWIE 8x16
- PLATEW 18x18cm
- SŁUP 18x18cm
- MIECZE 16x8cm

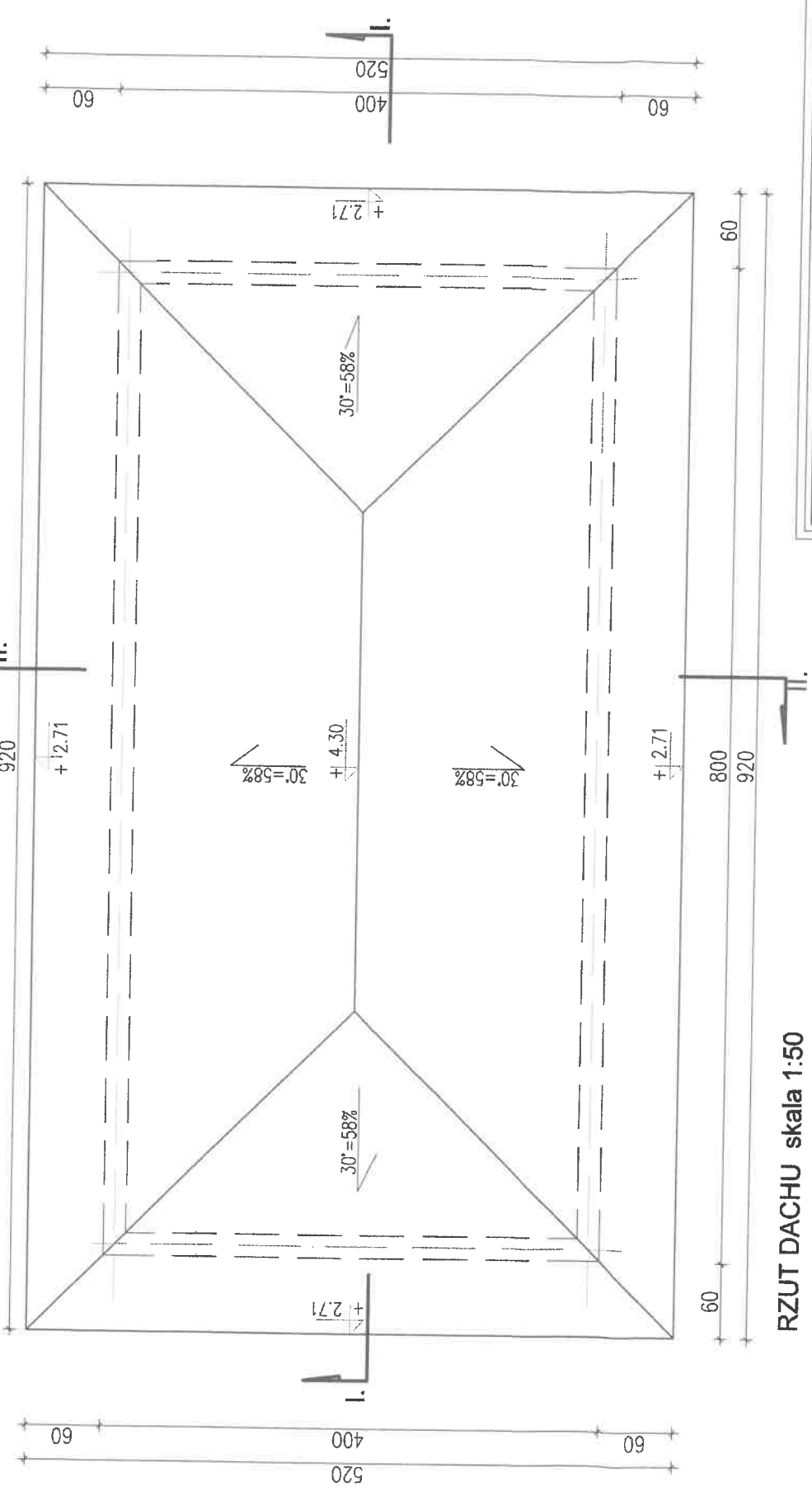

RZUT DACHU skala 1:50

<b>AUTORSKA PRACOWNIA PROJEKTOWA - ARCHYTEKT MAREK WOJTECKI - 15-427 Białystok, ul. Lipowa 18A lok.14 tel. 085/74 201 18</b>		NR RYS. 3.	PROJEKT BUDOWLANY
OBIEKT	TERENY REKREACYJNE nad Jez. Miłkowskie na dz. nr ewid. 11/2 i 12 w m. MIŁKI	DATA: 30.11.2017r	Upr. Nr B-65/91
nazwa rysunku	WIATA: rzut więźby dachowej rzut dachu	SKALA 1:50	
autor projektu	mgr inż. arch. MAREK WOJTECKI		
współpraca	tech.arch. ANNA LITWIN		
inwestor	GMINA MIŁKI, 11-513 MIŁKI, ul. MAZURSKA 2		

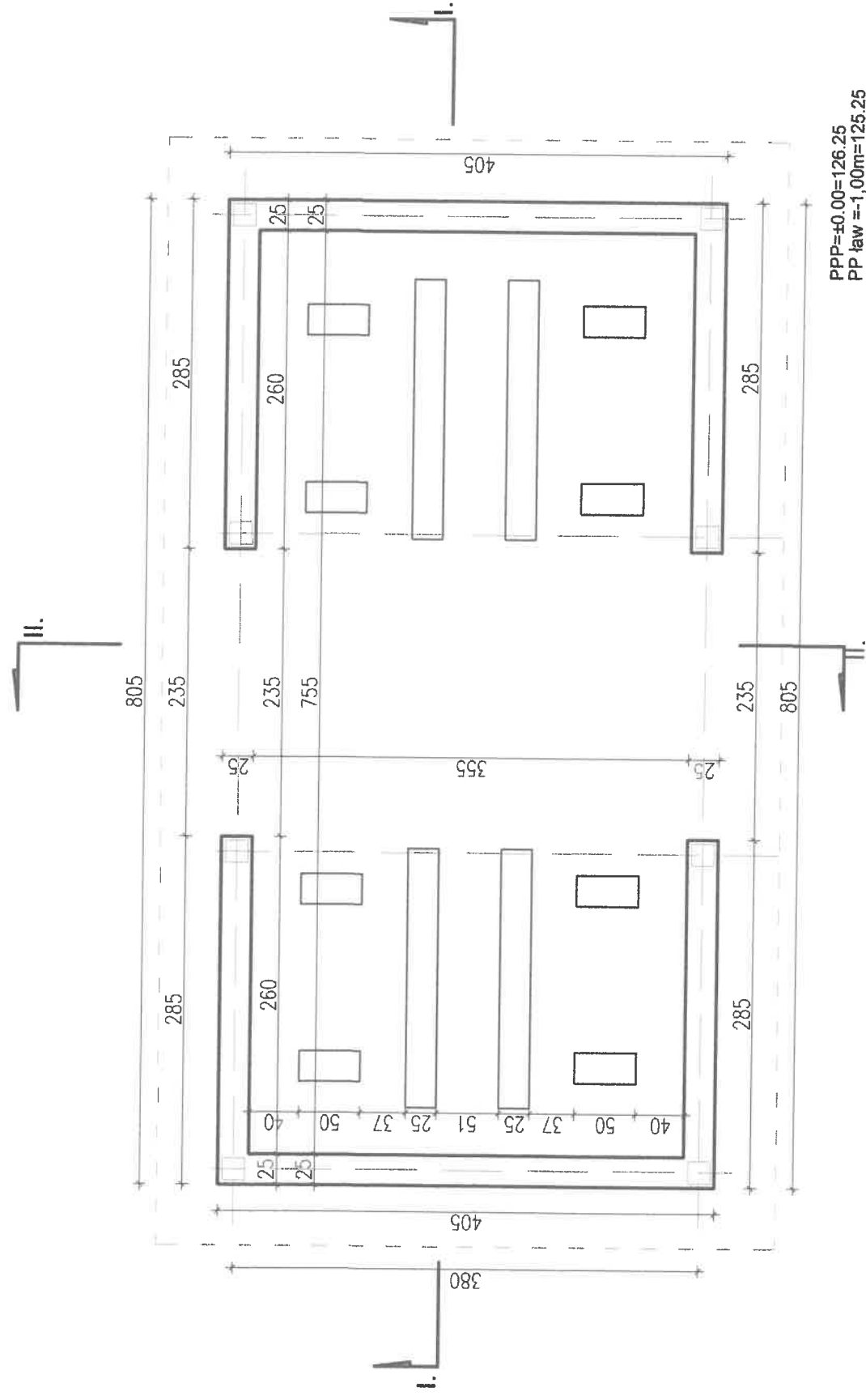

PPP=±0.00=126.25  
 PP law =-1.00m=125.25  
 BETON C16/20

**RZUT FUNDAMENTÓW skala 1:50**

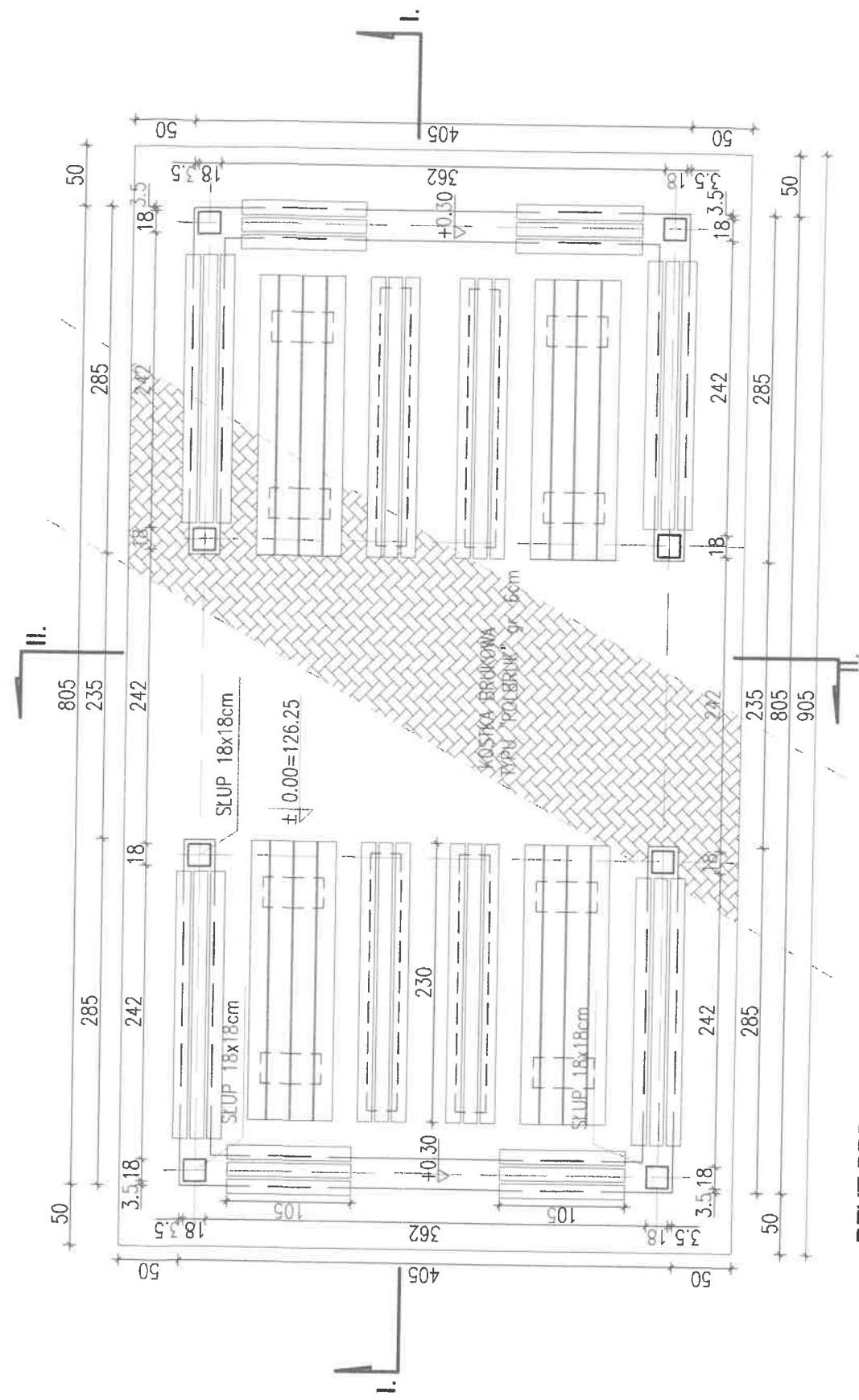

**RZUT PRZYZIEMIA skala 1:50**

<b>AUTORSKA PRACOWNIA PROJEKTOWA</b> <b>- ARCHYTEKT MAREK WOJTECKI-</b> 15-427 Białystok, ul. Lipowa 18A lok.14 tel. 085 74 201 10		NR RYS.	2.
		DATA:	30.11.2017r
OBIEKT	TERENY REKREACYJNE nad Jez. Mikowskie na dz. nr ewid. 11/2 i 12 w m. MILKI	SKALA	1:50
PROJEKT BUDOWLANY	WIATA: rzut fundamentów rzut przyziemia	Upr. Nr	BT-85/91
autor projektu	mgr inż. arch. MAREK WOJTECKI		
współpraca	tech.arch. ANNA LITWIN		
inwestor	GINNA MILKI, 11-513 MILKI, ul. MAZURSKA 2		



# PROJEKT ZAGOSPODAROWANIA TERENU dz. nr 11/2 i 12 w m. Miłki skala 1:500

## LEGENDA

- A-H** GRANICA OPRACOWANIA
- 1.** PROJEKTOWANA WIATA
  - 2.** PROJEKTOWANE LINARIUM
  - 3.** PROJEKTOWANY "AKFAPARK"
  - 4.** PROJEKTOWANA ŚCIEŻKA ROWEROWA
  - L.** PROJEKTOWANE LATARNIE LEDOWE
- urządzenia istniejące
- 5.** BOISKO DO SIATKÓWKI o wym. 9.00x15.00m (nawierzchnia z piasku)
  - 6.** MIEJSCE NA OGNISKO
  - 7.** KAMIENNY GRILL
  - 8.** ZADASZENIE - wiata z ławkami

POMOST DREWNIANY -STAŁY  
wg odrębnego opracowania

AUTORSKA PRACOWNIA PROJEKTOWA - ARCHITEKT MAREK WOJTECKI - 15-427 Białystok, ul. Lipowa 18A lok.14 tel. 085/74 201 18			
OBIEKT	TERENY REKREACYJNE nad Jez. Miłkowskie na dz. nr ewid.11/2 i 12 w m. MIŁKI	NR RYS.	1.
		DATA:	30.11.2017r
		SKALA	1:500
nazwa rysunku	PROJEKT ZAGOSPODAROWANIA TERENU	PROJEKT BUDOWLANY	
autor projektu	mgr inż. arch. MAREK WOJTECKI	Upr.Nr	BL-65/91
współpraca	tech.arch. ANNA LITWIN	<i>[Signature]</i>	
inwestor	GMINA MIŁKI, 11-513 MIŁKI, ul. MAZURSKA 2		

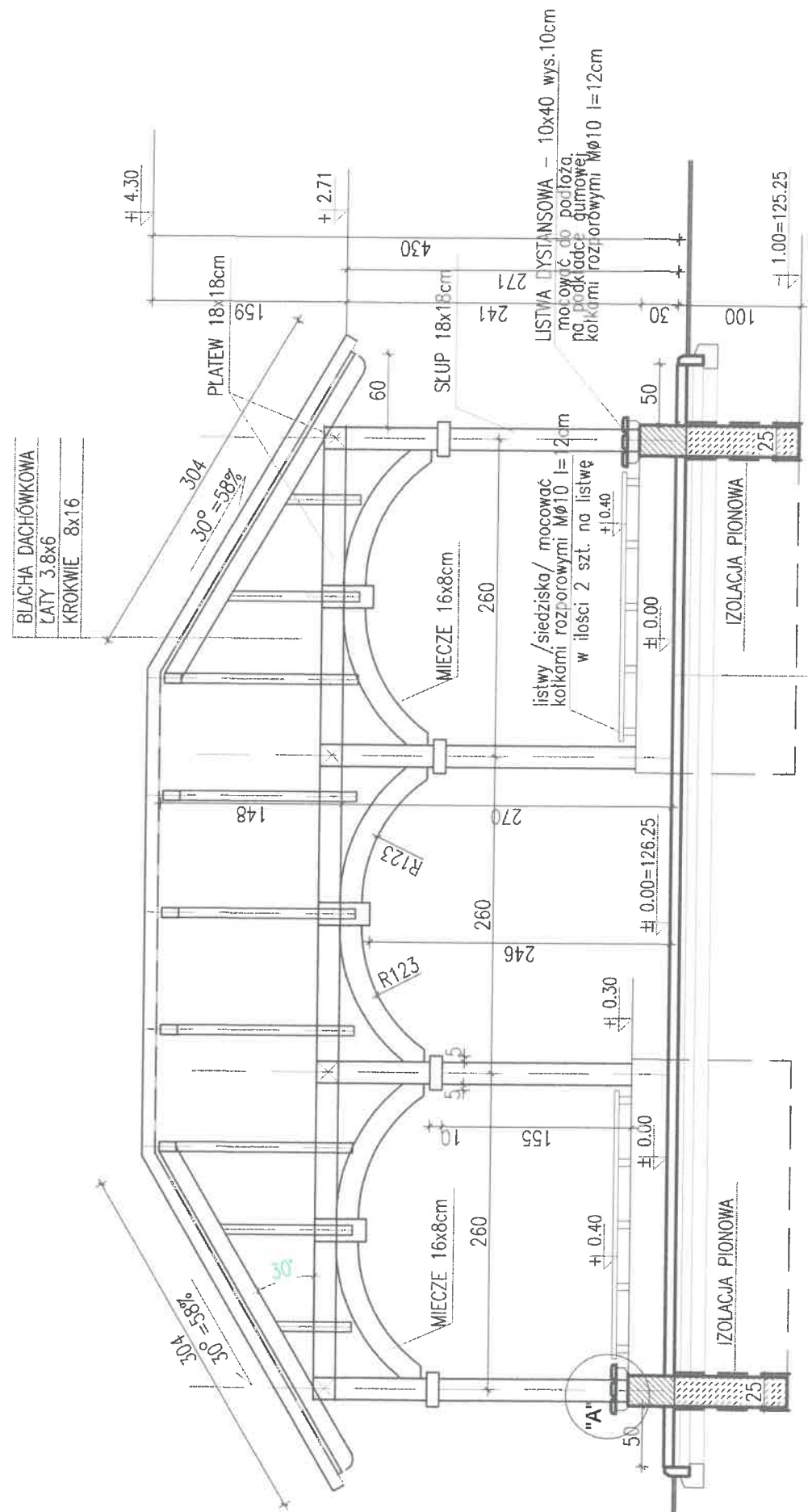

**PRZEKRÓJ I-I skala 1:50**

**SZCZEGÓŁ "A"**

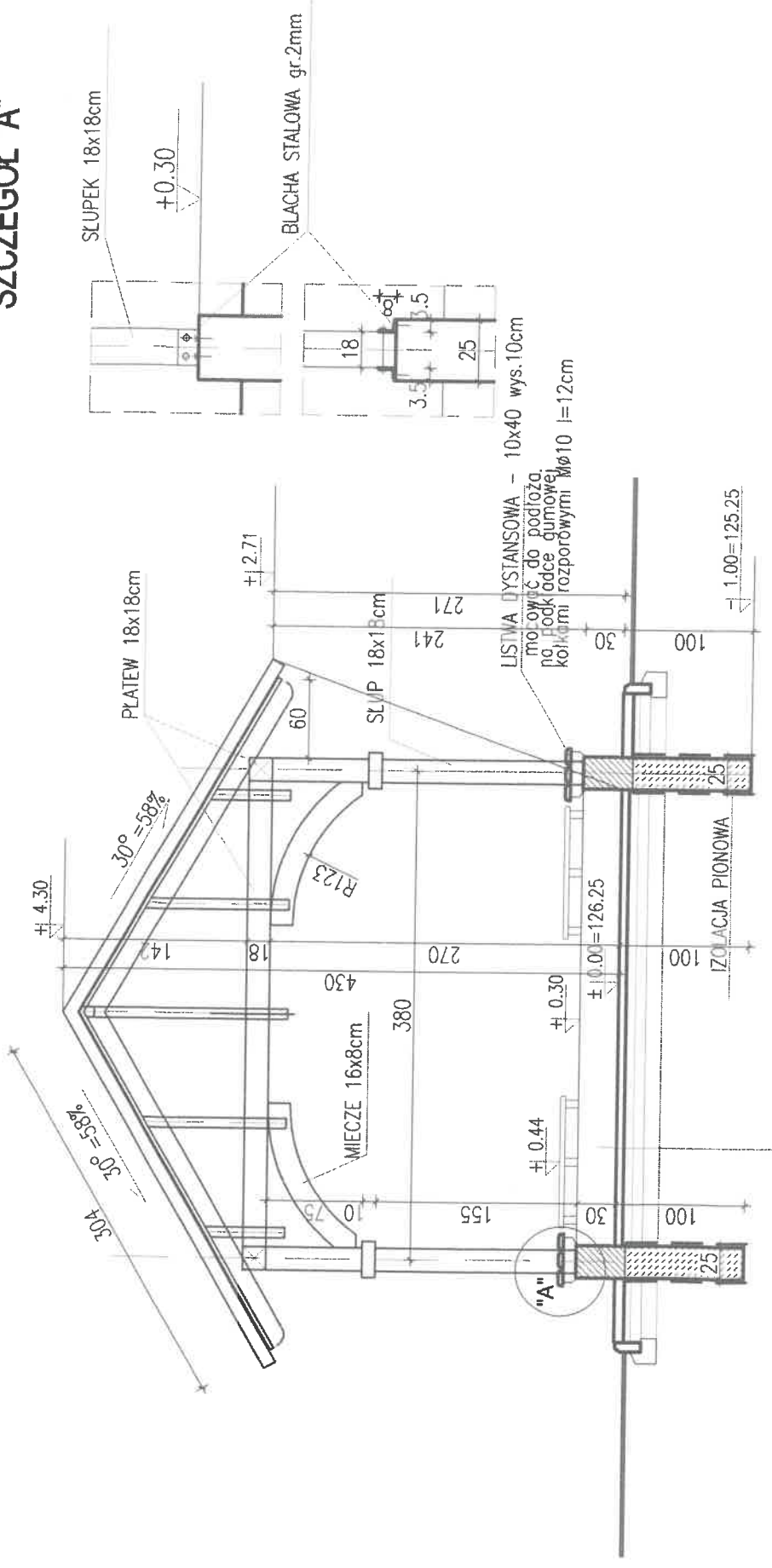

KOSTKA BRUKOWA TYPU "POLBRUK" gr. 6cm  
 PODSYPKA PIASKOWA gr. 5cm  
 KRUSZYWO NATURALNE STABIL. MECHAN. gr. 10cm

**PRZEKRÓJ II-II skala 1:50**

<b>AUTORSKA PRACOWNIA PROJEKTOWA</b> - ARCHYTEKT MAREK WOJTECKI - 15-427 Biały-tok, ul. Lipowa 18A lok.14 tel. 085/74 201 18	
<b>OBIEKT</b>	TERENY REKREACYJNE nad Jez. Mirowskie na dz. nr ewid. 11/2 i 12 w m. MIŁKI
<b>NR RYS.</b>	4.
<b>DATA</b>	30.11.2017r
<b>SKALA</b>	1:50
<b>PROJEKT BUDOWLANY</b>	
<b>nazwa rysunku</b>	WIATA: przekrój I-I
<b>autor projektu</b>	mgr inż. arch. MAREK WOJTECKI
<b>współpraca</b>	tech.arch. ANNA LITWIN
<b>inwestor</b>	GAJNA MIŁKI, 11-513 MIŁKI, ul. JAZURSKA 2